24 mars 2024

PAROISSE SAINT MARTIN DE LONGJUMEAU

TOUJOURS ENSEMBLE ! GARDONS LE CONTACT

Informations paroissiales

partagées avec les autres paroisses de notre secteur pastoral : Ballainvilliers, Champlan, Chilly-Mazarin, Epinay-sur-Orge, Morangis, Saulx-les-Chartreux, Wissous

JEUDI SAINT
28 mars 2024
20h30
Célébration de la Cène du Seigneur suivie de l'adoration au Reposoir

Toute la nuit, dans l'église, nous resterons veiller avec le Seigneur dans un lieu fleuri, évocateur du Jardin de Gethsémani.
Dans le silence, nous l'accompagnerons dans sa passion.
Toute la nuit, une chaine de prière paroissiale se constituera pour nous relayer, seul ou en famille, auprès du Saint Sacrement.
MERCI de vous inscrire sur le tableau à l'entrée de l'église une demi-heure ou plus.

Vendredi 29 mars
Chemin de croix médité à 15h dans l'église. Pour mettre nos pas dans ceux de Jésus qui a vécu la passion par amour pour nous.

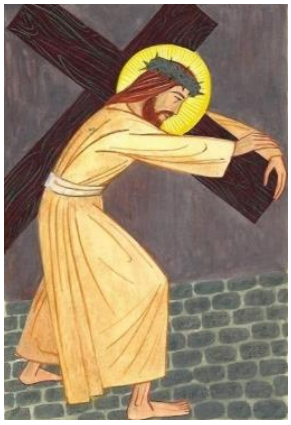

Joie de pouvoir célébrer la Pâque du Seigneur et de nous y préparer par cette Semaine Sainte qui commence ce dimanche !

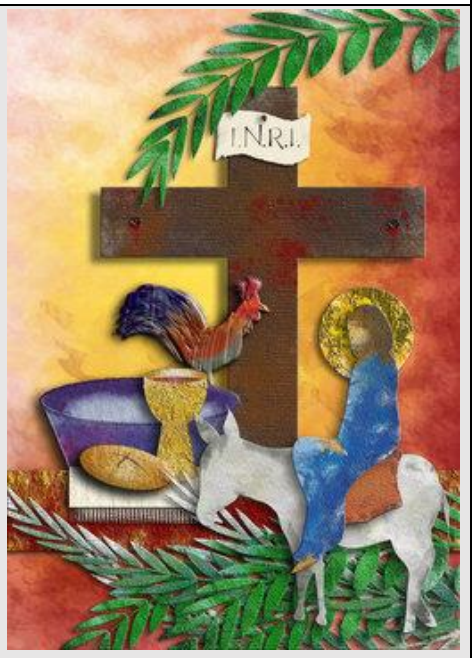

Ce dimanche, nous empruntons l'itinéraire qui conduit à la Source, au cœur de la foi.
La semaine Sainte est le seul moment de l'année liturgique où les textes nous donnent de **suivre Jésus jour après jour**, de son entrée triomphale à Jérusalem jusqu'au récit des femmes témoins du tombeau vide au matin de Pâques.
Sachons trouver la disponibilité pour nous faire disciples avec les disciples. Osons traverser (c'est le sens du mot « pâques ») avec eux l'intensité de ce qu'ils ont vécu aux côtés de Jésus : joies, étonnements, tourments, sidération, incrédulité, témoignages… tant de sentiments qui prennent aux entrailles tous ceux qui ne sont pas simples spectateurs mais amis du crucifié. Tant d'émotions qui font vibrer tout l'être croyant pour Celui qui donne sa vie !

Edito

Le chant liturgique du « Sanctus » dans la prière eucharistique

A l'occasion de ce dimanche des Rameaux, je trouve intéressant que nous nous arrêtions un peu sur le « Sanctus ». Le « Sanctus » est une suite d'acclamation de versets bibliques, que nous chantons particulièrement aux Rameaux : **« Hosanna au plus haut des cieux ! » « Hosanna ! Béni soit celui qui vient au nom du Seigneur ! »**
Le Sanctus est l'acclamation majeure de la prière eucharistique.
1) Selon les versets (Is, 6 ; Ap, 4. 8-9) inspirant ce chant, situé avant la prière de l'épiclèse, les acclamations du « Sanctus » ont pour vocation d'élever la prière de l'Eglise, la prière des hommes et des femmes réunis par l'Eucharistie, à la dimension de celle des anges célestes. Unis à l'Église du ciel par l'Eucharistie, nous proclamons la Sainteté de Dieu qui remplit ciel et terre de sa gloire et qui sanctifie toute chose.
2) A l'exemple des prières eucharistiques, le premier à qui s'adresse ces acclamations du « Sanctus », c'est « le Dieu de l'univers », l'auteur de toute la création. Le « Sanctus » est avant tout un chant de louange à la Sainteté de Dieu, le Trois fois Saint, Hosanna « Dieu qui sauve ».
3) Le « Sanctus » est aussi une prière adressée au Fils : **« Béni soit celui qui vient au nom du Seigneur ».** La liturgie des Rameaux est cette solennité qui nous est donnée pour chanter particulièrement la louange de Jésus unissant sa volonté à celle du Père pour notre salut. Alors qu'Il s'est fait tout petit pour entrer à Jérusalem sur un âne, Il y a été accueilli comme un roi. Abandonné de tous, sauf du Père, c'est ainsi qu'Il allait affronter sa crucifixion afin de nous permettre de ressusciter avec Lui.

Père Richardson

Horaires de la Semaine Sainte a Saint Martin de Longjumeau

SAMEDI 23 MARS 2024
18h
Messe avec bénédiction des Rameaux

DIMANCHE 24 MARS 2024
11h et 18h
Messe avec bénédiction des Rameaux

JEUDI SAINT 28 MARS 2024
20h30
Messe unique avec toutes les paroisses du secteur pastoral, concélébrée par tous les prêtres pour la célébration de la Cène **en l'église Saint Martin de Longjumeau**

VENDREDI SAINT 29 MARS
15h
Chemin de Croix

20h30
Office de la Passion avec le rite de la vénération de la Croix

SAMEDI SAINT 30 MARS
10h
Office des ténèbres

21h
Vigile Pascale
Avec baptêmes d'adultes

DIMANCHE DE PAQUES 31 MARS
11h
Messe de la Résurrection

18h
Messe du soir de Pâques

LUNDI DE PAQUES 1er AVRIL
11h
Messe de SECTEUR en l'église Saint Martin de LONGJUMEAU

NOTRE SEMAINE SAINTE 2024

Dimanche des Rameaux et de la Passion

La Semaine Sainte commence ce dimanche, dimanche des Rameaux et de la Passion du Seigneur.
On distribue des branches de buis. Ces « rameaux » de feuillage toujours verts nous rappellent que la vie ne finit pas. Ils évoquent la Résurrection de Jésus, sa victoire sur la mort. Nous accueillons Jésus comme les habitants de Jérusalem, en le saluant avec ces rameaux. En entrant tous ensemble dans l'église derrière la Croix, nous montrons que nous voulons le suivre pas à pas, tout au long de cette Semaine sainte, sur le chemin de sa Passion.

Jeudi Saint : la sainte Cène

Nous revivons le jour où Jésus a partagé son dernier repas avec ses disciples et institué l'Eucharistie. **Le soir à 20h30, nous célébrons la Cène. Le lavement des pieds.** Puis nous accompagnons Jésus dans son agonie. Toute la nuit, nous restons prier au reposoir, lieu fleuri qui évoque le jardin de Gethsémani.

Vendredi Saint

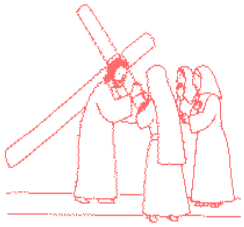

L'église est vide, dépouillée. L'après-midi, au bout de notre chemin de Croix, c'est la mort du Sauveur. Silence. **A 20h30, le soir, devant la Croix, c'est le grand office où chacun vient se recueillir.** « Ce sont nos péchés qu'Il portait, nos douleurs dont Il était chargé… » L'Eglise supplie pour tous les hommes nos frères.

Samedi Saint

A 10h, Office des ténèbres. Quand l'auteur de la Vie est mort. Plus rien !

A 21h, dans la nuit, un feu tout à coup s'embrase, les cloches carillonnent : c'est la Vigile pascale, la plus grande fête chrétienne de l'année. C'est la joie de la Résurrection ! Sainte est la nuit de Pâques où tout est fait nouveau.

La célébration commence dans les ténèbres et s'illumine progressivement avec les cierges, symbole de la vie nouvelle dans le Christ. Au cours de cette veillée, nous rénovons les engagements de notre baptême.

18 baptêmes seront célébrés ce week-end de Pâques dans notre secteur pastoral. Joie d'accueillir ces nouveaux frères et sœurs dans notre communauté paroissiale ! Ils vont nous permettre d'apporter un regard neuf sur notre foi. Leur démarche nous réjouit.

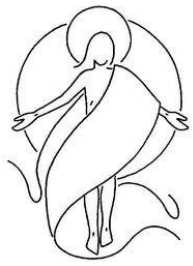

Enfants et jeunes porteurs de handicap

Jésus a donné sa Vie pour nous, pour toi et pour moi.
Il est ressuscité ! Alléluia !
Viens avec ta famille partager cette Joie le **dimanche 7 avril 2024**.

Au programme : Messe à 11h à l'église de Longjumeau, puis apéritif et déjeuner festif à l'aumônerie 3 bd Liévain avec ce que chacun aura apporté.

Merci de nous répondre par SMS au 06 24 55 84 45 (P et J Thébaut) pour que nous dressions la table.
Nous sommes heureux de vous accueillir, de prier avec vous et de mieux faire connaissance.

Messe chrismale

Mardi 26 mars à 20h30 à la cathédrale d'Evry
Ce jour-là, nous manifesterons l'unité de l'Église diocésaine autour de notre évêque Mgr Pansard : les prêtres y renouvellent leurs promesses sacerdotales et l'évêque bénit les huiles saintes (malades et catéchumènes) et consacre le Saint-Chrême qui est utilisé dès Pâques pour les baptêmes dans nos paroisses.

Pèlerinage paroissial de Secteur

Samedi 25 mai 2024

« A la rencontre de nos frères orthodoxes »

Dans l'octave de la Pentecôte, avec toutes les paroisses du secteur, nous vivrons ce pèlerinage dans **une démarche de prière pour l'unité et pour la paix.** Dans l'esprit de tisser davantage de liens de fraternité entre nous et avec nos frères chrétiens d'autres traditions, **nous nous rendrons au séminaire orthodoxe d'Epinay sous Sénart où sont formés ensemble des séminaristes russes et ukrainiens.**

Au programme :
Marche à travers la forêt de Sénart, partage, célébration, rencontre avec nos frères orthodoxes et réflexion sur les enjeux du dialogue œcuménique.
Un vrai dépaysement près de chez nous.

Bulletin d'inscription sur les tables à l'entrée de l'église. A remettre avec votre règlement en espèces ou par chèque à l'ordre de : « ADECE paroisse de Longjumeau » à l'accueil paroissial (5 place de l'Eglise – 91160 Longjumeau).

« Les sept dernières paroles du Christ sur la Croix »

Mercredi 27 mars 2024 à 20h30 en l'église Saint Martin de Longjumeau
Une lecture et une méditation de la Passion accompagnée par l'orgue
La mort du Christ, la mort de Dieu !
Qui est digne, qui est capable de la penser, un instant ?

Il est encore temps de vous inscrire pour le pèlerinage de Lourdes

Le pèlerinage diocésain de Lourdes aura lieu du 8 au 12 avril 2024.

Renseignements
Par mail : pele91.sct@eveche-evry.com
Par téléphone : 01.60.91.17.04
Site internet : http://pelerinages-evry.catholique.fr/

Comment participer à la vie paroissiale ?

Aide-moi Seigneur à découvrir de mieux en mieux et jour après jour la place que tu aimerais me voir jouer dans le peuple de tes disciples pour le bonheur de tous.

« Chacun reçoit le don de manifester l'Esprit en vue du bien de tous ! »

Vous avez envie d'apporter votre concours à la vie de la paroisse ? Les besoins sont variés : accueil, catéchisme, aumônerie, animation liturgique, gestion …

Contact : ea.longjumeau@secteurlongjumeau.fr

Hymne

(Rimaud/Berthier)

Dieu, Au-delà de tout créé,
Toi, que nul homme n'a pu voir,
Nous te voyons prendre ta part de nos souffrances.
Béni sois-tu d'avoir montré
Sur le visage Bien-Aimé
Du Christ offert à nos regards
Ta gloire immense !
Toi, que nul homme n'a touché,
Béni sois-tu d'avoir remis
Entre les mains des plus petits
Ce corps où rien ne peut cacher
Ton cœur de Père !

A vos marques ! Prêts ? Partez !

Mercredi 1er mai 2024 de 9h30 à 17h

Olympiades rassemblant toutes les paroisses du secteur

Un temps festif pour célébrer, à travers le sport et le jeu, la dignité de chacun quel que soit son état de vie et vivre un beau temps de fraternité. Tournoi de foot, tournoi de pétanque, courses du stade, jeux pour tous.

Lieu : Complexe sportif Jesse Owens
5 rue de l'Europe – 91380 Chilly-Mazarin (2 parkings sur place)

Pour le repas partagé chacun ou chaque famille apportera une boisson, du salé et un dessert. Pour les sports en salle prévoir des baskets propres.

Nous recherchons des bénévoles pour nous aider à organiser ou encadrer ce superbe évènement.

Si vous êtes volontaire n'hésitez pas à vous rapprocher de l'accueil paroissial pour vous faire connaitre.

Denier de l'Eglise

La vie de l'Eglise en Essonne dépend de nous. L'Eglise ne reçoit aucune subvention. Elle fait appel à notre générosité. Donner au Denier est un acte de foi en l'Eglise qui nous accueille. C'est l'un des signes forts de notre engagement catholique.

Il n'existe pas de petit don : chaque don compte, même le plus infime.

Sur les tables à l'entrée de l'église, des enveloppes dédiées au denier sont à votre disposition, avec toutes les informations nécessaires pour participer à la collecte.

La paroisse est équipée d'une borne à votre disposition à l'entrée de l'église. Elle permet aussi de participer au denier par Carte Bancaire.

Un immense merci pour votre générosité !

Pour celles et ceux d'entre vous qui sont imposables, un don au denier donne droit à une déduction de votre impôt sur le revenu à hauteur de 66% du montant du don. Exemple : si vous donnez 100 euros, vous ne déboursez en réalité que 44 euros.

Formation chrétienne et préparation aux sacrements

Parcours KT pour adultes

Le catéchisme est peut-être loin pour vous… Vous aimeriez connaître le message de la foi catholique … Dans ce cas cette proposition est faite pour vous !

Prochaine rencontre :
samedi 13 avril 2024 à 14h30.

Contact – information :
resp.catechumenat@secteurlongjumeau.fr

Bienvenue dans nos paroisses du secteur pastoral de Longjumeau

Messes dominicales :
Samedi 18h - Dimanche 11h et 18h
Messes en semaine :
Mardi et jeudi 8h - mercredi 18h30 - vendredi 19h
Confessions : après chaque messe

Pour nous contacter
paroissecatho.longjumeau@secteurlongjumeau.fr
01 64 48 81 57

SITE INTERNET
www.secteurlongjumeau.fr

Accueil et secrétariat
Du mardi au samedi
9h30 - 12h00
5 place de l'Eglise
91160 Longjumeau